NOWY REPERTUAR NA SKRZYPCE lub MANDOLINĘ.

WOLNE ŻARTY. Polka

A. BOGUSIA.

TANIEC JAWA.

№ 167. Cena

Wydanie Bogumiła Tesznera w Łodzi.

Wolne żarty. Polka.

WIMUP im. J. P. w Łodzi
Mus 22185

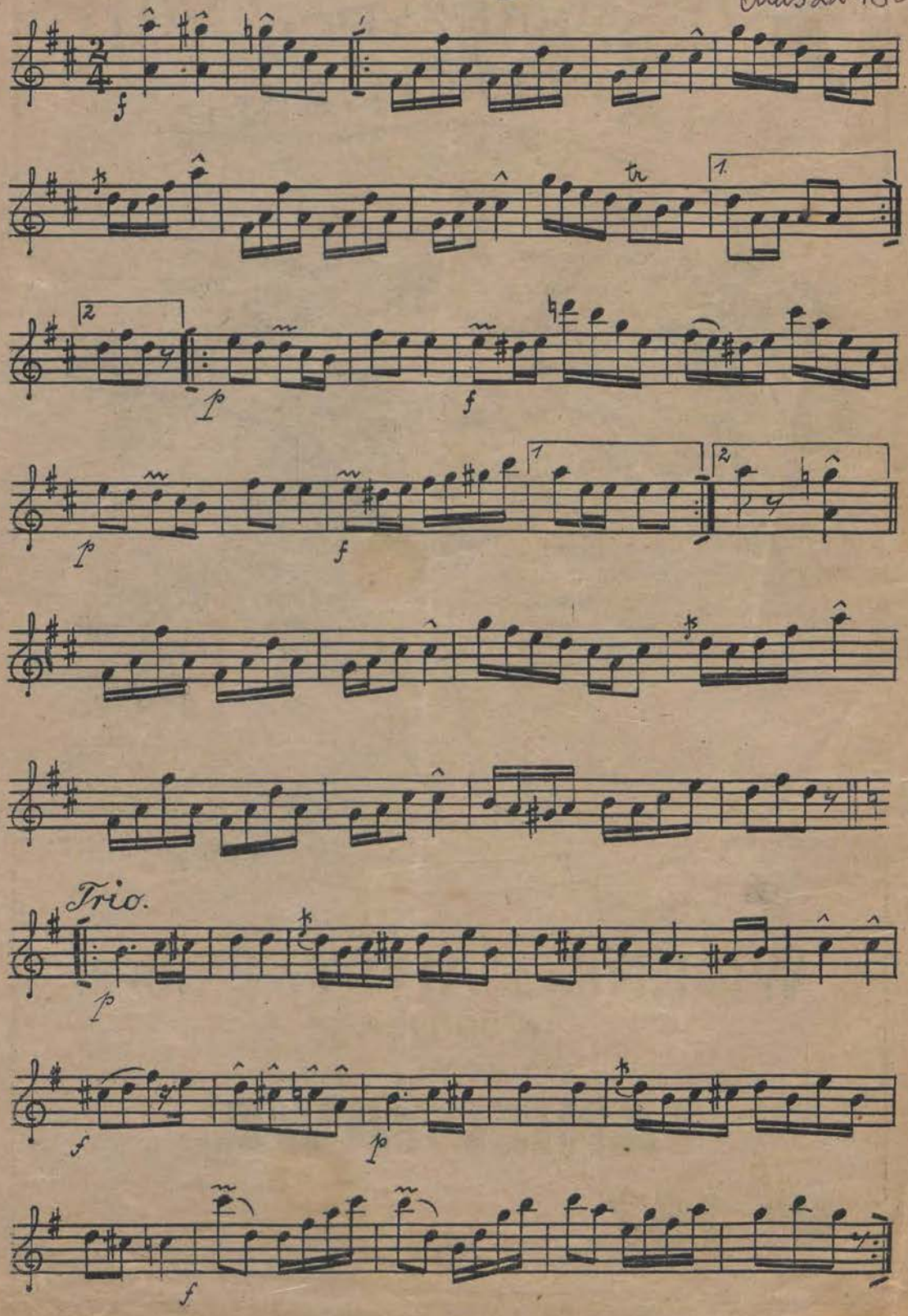

Taniec Jawa.

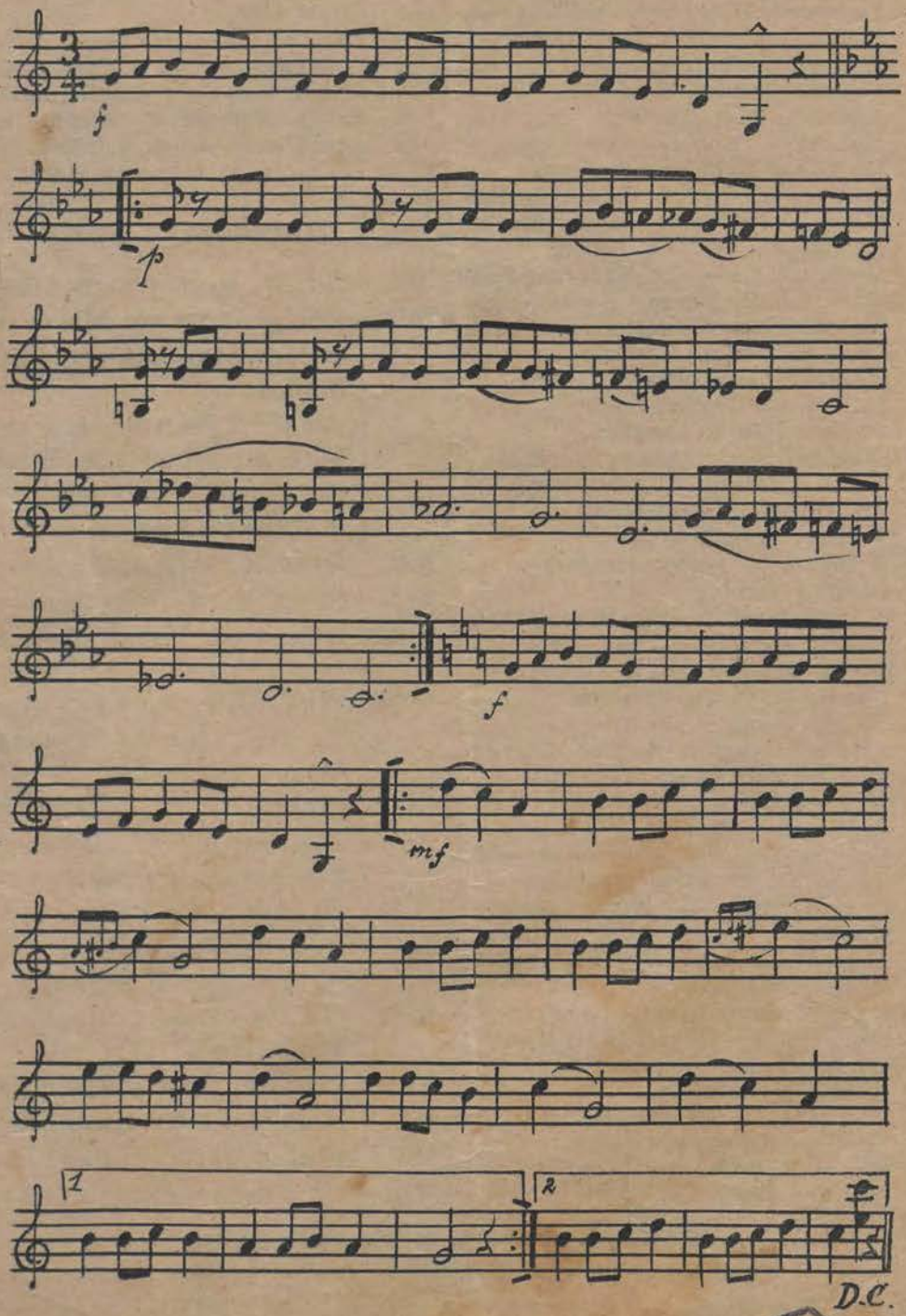

WiMBP im. J. P. w Łodzi

N 19477

NOWY REPERTUAR

na skrzypce lub mandolinę

Nr.

99. Zerwane struny Walc.—Schwarzwaldmädel Polka.
100. Kominek zgasł, Romans ze słow.
101. Fox-Troty: Nowy świat i Michigano.
102. Walcy: Oszalenie-Marzenia jesienne.
103. Złamane życie. Walc.
104. Pelikan.—Halloh! Onestep.
105. Tancerz. Walc boston.
106. Salome — Honołulu. Onestep.
107. Nowy sztajerek. — Troteska.
108. Campanile. Fox-Trot -Ambrosia Walc
109. Na oczepiny. Polka.—Oj, ten Mazur.
110. Zwątpienie. Romans Glinki.
111 Srebr.wesele Mazur.-Szubrana Polka
112. Marsze: Krói morza i Sobieskiego.
113. Modlitwa i chór aniołów z op. Faust.
114. Dwie arje z op. Traviata.
115. Zawsze piękna. Walc.
116. Duet z op. Trubadur.
117. Pieśń kwiatów. Langiego.
118. Missouri. Walc—Marsz mandolin.
119. Kaukaski Marsz. — Aławerdy.
120. Cześć bohaterom! Marsz.
121. Tatjana. Walc-boston.
122. Indianola — Taniec fantazyjny.
123. Walc „Herkules".
124. Taniec piękności—Sen Majowy Walc
125. Mon Cheri. Walc-Boston.—Nowość.
126. Salem Aleikum, marsz turecki.
127. (Kozak, pieśń ze słowami (Stretta z op. Trubadur.
128. Arja Leńskiego z op. Eug. Oniegin
129. (Pod mostem Wisły Walc-Boston (Morowa-Polka
130. Bojowiec-Marsz
131. Shimmy (Blady Niko) Jak we śnie Walc
132. Tango du Réve-Lou Onestep
133. Brzózka, Walc—Dziewczę z Holandji Onestep
134. Miljonówka—Polka Maz, z Kruszwicy
135. (Pisze poeta piosenki (Nowy Shimmy Niezapominajki
136. Biała Polka — Oberek Zawierucha
137. Szeherezada — Sicilietta
138. Kołomyjki Tesznera
139. Pod mostem Warszawy Walc
140. Lancier (5 Figury)
141. Wróć! Romans ze słowami
142. Moj sen Walc

Nr.

143. Wieniec pieśni polskich
144. (Na deptaku — Polka (Czardasz Lipińskiego
145. Pieśni Ukrainskie
146. Tandra — Nowy Boston
147. (Wojskowy Marsz pogrzebowy (Arietta Księcia z op. Rigoletto
148. Sztajer Małopolski — Alabastra-Fox
149. Jazz-Band — Anielcią Polka
150. Tęsknota za ojczyzną. Marsz

Najnowsza serja:

151. Śnieg, Romans ze słow.
152. Pod gradem kul, Marsz wojen.
153. (U Nowobogackich, Polka (Matiot
154. (Wesoły Pietrek, Marsz (Miłe wspomnienia, Boston
155. (Sztajerek Kaszubski (Marokko - Fox
156. Szumią jodły, Dumka z op. Halka
157. Rena, Walc
158. Duet z op. Faust i Arja Hr. Luna
159. Waluciarz, Polka - Oberek z kalisza
160. (Marsz Cyrkowy (Piękny kwiat, Intermezzo
161. Ave verum. — Skowronek
162. (Pieśń z kielichem z op. Traviata (Duet Violety i Alfreda „
163. (Poczta w lesie, (Przebudzenie wiosny
164. Gdyby rannem słonkiem z op. Halka
165. Imperial Boston-Mandolinata
166. Missisipi i Carrisima, Walce
167. Wolne żarty, Polka
168. Na kresach Polski, Marsz.

Dalsze Nr. Nr. w przygotowaniu.
Przy obstalunku wystarczy podanie Nr. Nr.

Nakład Gottlieba Tesznera w Łodzi, ul. Piotrkowska 34.

N 19477